saint gab' ENSEIGNEMENTS FORMATIONS

Découvrez le CAP Métiers de la Coiffure en 2 ans



FAMILLE MÉTIERS :
Métiers de la beauté et du bien-être

FILIÈRE : Coiffure

DURÉE DE LA FORMATION :
2 ans

MODE D'ENSEIGNEMENT :
Formation continue ou en apprentissage

NIVEAU D'ADMISSION :
3ème

DIPLÔME OBTENU :
CAP

PÉRIODE DE FORMATION EN MILIEU PROFESSIONNEL (PFMP) :
12 semaines sur 2 ans



MON PROFIL

- Qualités morales (Dynamisme, capacité d'adaptation, politesse)
- Qualités physiques (présentation, habileté manuelle)
- Qualités professionnelles (gestion, communication)
- Goût artistique

PRÉSENTATION DE LA FORMATION

Cette formation permet à son titulaire d'exercer en tant que professionnel qualifié dans les techniques capillaires de base (hygiène, soins, coupe, mise en forme, coloration, coiffage) sur la clientèle féminine et masculine.

Elle permet également la maitrise de l'accueil de la clientèle ainsi que celle du conseil et de la vente de service et de produits capillaires.

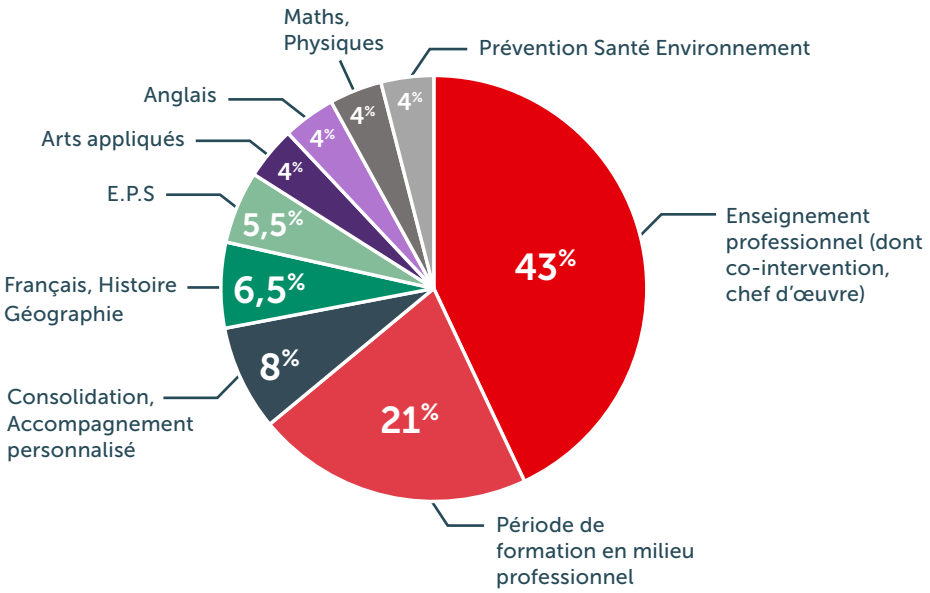

St GABRIEL - St MICHEL | 32 rue du Calvaire • 85290 SAINT-LAURENT s/SÈVRE Cedex • Tél. 02 51 64 62 62 - Fax 02 51 92 33 66 - [contact@saint-gab.com]

saint gab' ENSEIGNEMENTS FORMATIONS

Découvrez le CAP Métiers de la Coiffure en 2 ans

CE QUE NOUS SOUHAITONS VIVRE ENSEMBLE

- Des formations permettant de découvrir des techniques professionnelles coiffure diverses
- Suivi personnalisé du parcours de formation
- Accompagnement de nos jeunes vers la transition numérique (chaque élève dispose d'un iPad)
- Accompagnement pour la préparation de concours mettant en avant le métier (Concours MAF, Trophée des Jeunes talents, etc)





APRÈS LE CAP, JE PEUX POURSUIVRE VERS

- un Brevet Professionnel Coiffure
- un BAC Professionnel Métiers de la Coiffure en 2 ans
- une Certification de spécialisation Coiffure

Puis après le BAC Pro ou le BP :

- un Brevet de Maîtrise
- un BTS

PLUS TARD, JE DEVIENS

- Coiffeur/se dans tous types d'entreprises de coiffure (salons de coiffure, salons itinérants, entreprises de coiffure à domicile, entreprises liées au secteur de la coiffure)
- Coiffeur/se dans le secteur du spectacle et de la mode
- Coiffeur/se dans des établissements et des institutions diverses avec des activités de coiffure intégrées (thalassothérapie, établissement de tourisme, de loisirs, de soins, de cure, de convalescence, de réadaptation, d'hébergement pour personnes âgées)



saint-gab.com

Erasmus+
Enrichit les vies, ouvre les esprits.

Apprentissage avec
Vendée Pro compétences by

St GABRIEL - St MICHEL | 32 rue du Calvaire • 85290 SAINT-LAURENT s/SÈVRE Cedex • Tél. 02 51 64 62 62 - Fax 02 51 92 33 66 - [contact@saint-gab.com]