saint gab' ENSEIGNEMENTS FORMATIONS

Découvrez le CAP Esthétique Cosmétique Parfumerie (ECP) en 2 ans

FAMILLE MÉTIERS :
Métiers de la beauté et du bien-être

FILIÈRE : Esthétique cosmétique parfumerie

DURÉE DE LA FORMATION :
2 ans

MODE D'ENSEIGNEMENT :
Formation continue ou en apprentissage

NIVEAU D'ADMISSION :
3ème

DIPLÔME OBTENU :
CAP

PÉRIODE DE FORMATION EN MILIEU PROFESSIONNEL (PFMP) :
12 semaines sur 2 ans



MON PROFIL

- Qualités morales (politesse, discrétion, amabilité)
- Qualités physiques (présentation, habileté manuelle)
- Qualités professionnelles (gestion, communication)



PRÉSENTATION DE LA FORMATION

La formation permet d'acquérir les techniques esthétiques de base nécessaires pour exercer le métier d'esthéticienne (soins visage, mains et pieds, maquillage, épilation). Ce cursus permet également de se spécialiser en conseil et vente de produits de parfumerie et de prestations esthétiques.

Formation qui ne dépend pas de l'Education Nationale (pas de statut « lycéen », pas de bourse nationale ni de subvention pour le transport).

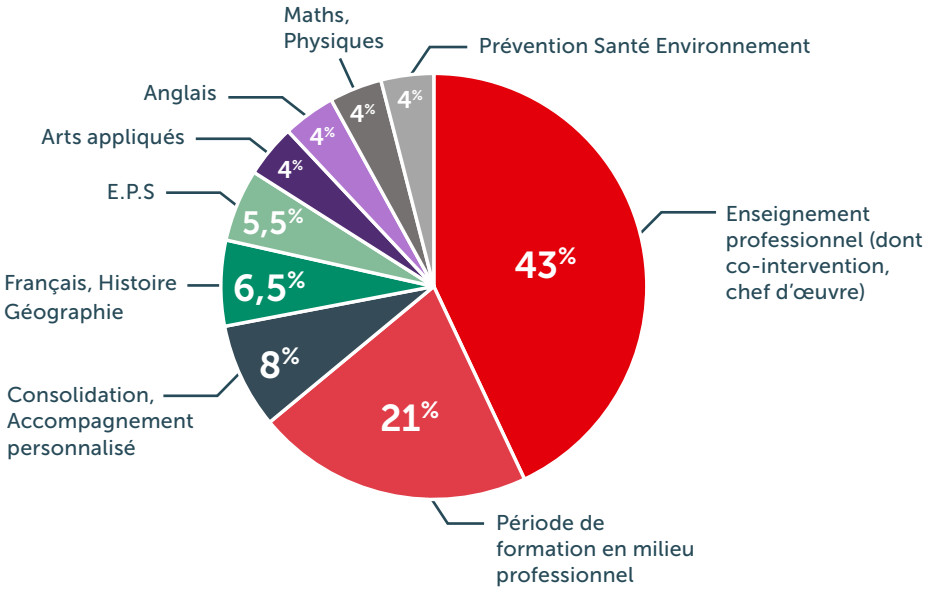

En cas de prise en charge par un organisme (Fongécif, France Travail, ANFH etc), l'élève n'a pas aucun frais de scolarité à verser.
Seul le trousseau de rentrée reste à sa charge.

saint-gab.com

St GABRIEL - St MICHEL | 32 rue du Calvaire • 85290 SAINT-LAURENT s/SÈVRE Cedex • Tél. 02 51 64 62 62 - Fax 02 51 92 33 66 - [contact@saint-gab.com]

Découvrez le CAP Esthétique Cosmétique Parfumerie (ECP) en 2 ans

CE QUE NOUS SOUHAITONS VIVRE ENSEMBLE

- Des formations permettant de découvrir des techniques professionnelles esthétiques diverses
- Suivi personnalisé du parcours de formation
- Accompagnement de nos jeunes vers la transition numérique (chaque élève dispose d'un iPad)
- Accompagnement pour la préparation de concours mettant en avant le métier (Concours MAF, Trophée des Jeunes talents, etc)





APRÈS LE CAP, JE PEUX POURSUIVRE VERS UN

- Brevet Professionnel Esthétique Cosmétique Parfumerie en 2 ans
- Bac Professionnel Esthétique Cosmétique Parfumerie en 2 ans

Puis après le BAC Pro ou le BP :

- Brevet de Maîtrise Esthétique Cosmétique Parfumerie
- BTS Métiers de l'Esthétique et de la Parfumerie

PLUS TARD, JE DEVIENS

- Esthéticienne en Institut de Beauté
- Esthéticienne en établissement de tourisme, centre de vacances, de loisirs, de remise en forme
- Esthéticienne en établissement de soins, de cure, de convalescence, de réadaptation, d'hébergement pour personnes âgées
- Conseillère de vente en parfumerie
- Conseillère de vente en parapharmacie
- Conseillère de vente en entreprise de distribution au public de produits cosmétiques



Apprentissage avec

Vendée Pro compétences by

saint-gab.com

St GABRIEL - St MICHEL | 32 rue du Calvaire • 85290 SAINT-LAURENT s/SÈVRE Cedex • Tél. 02 51 64 62 62 - Fax 02 51 92 33 66 - [contact@saint-gab.com]